

POHLED JIHOZÁPADNÍ

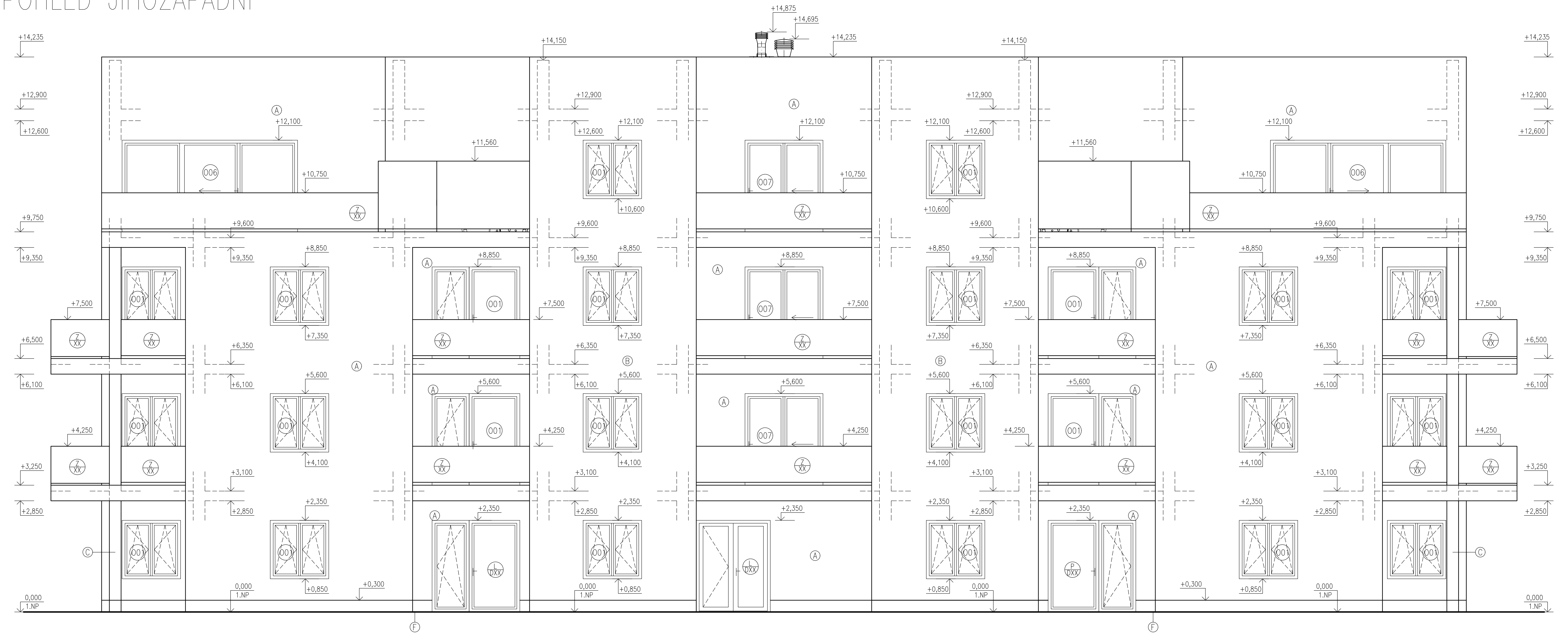

LEGENDA MATERIÁLŮ POVRCHŮ

- (A) FASÁDNÍ OMÍTKA – BARVA BILÁ (RAL 9016)  
(B) FASÁDNÍ OMÍTKA – BARVA ANTRACIT (RAL 7016)  
(C) FASÁDNÍ OMÍTKA – BARVA ČERVENÁ (RAL 3020)  
(F) KERAMICKÝ SOKL – IMITACE BETONU, BARVA ANTRACIT (RAL 7016)

LEGENDA ZNAČENÍ

- (001) – (0XX) OZNAČENÍ OKEN, PARAPETŮ; VIZ. VÝPIS OKEN  
(L001) – (L0XX) OZNAČENÍ LEVÝCH DVEŘÍ, ZÁRUBNÍ, PRAHŮ; VIZ. VÝPIS DVEŘÍ  
(P001) – (P0XX) OZNAČENÍ PRAVÝCH DVEŘÍ, ZÁRUBNÍ, PRAHŮ; VIZ. VÝPIS DVEŘÍ  
(Z01) – (ZXX) OZNAČENÍ ZÁMEČNICKÝCH PRVKŮ; VIZ. VÝPIS PRVKŮ

|   |  |  |  |  |                                |
|---|--|--|--|--|--------------------------------|
| 0.000 = 249,451 m n.m., B.p.v. / SOUŘADNICOVÝ SYSTÉM S-JTSK |  |  |  |  |                                |
| PŘEDMĚT   | BAKALÁŘSKÁ PRÁCE                                       |  |  | <div><div>T</div><div>FAKULTA<br/>STAVEBNÍ<br/>stavby<br/>stavby</div></div> |                                |
| VYPRACOVAL  | ČERMÁK RADEK   |  |  |  |                                |
| KONTROLOVAL   | DOC. ING. JAN PĚNČÍK, PH.D.                            |  |  |  |                                |
| STAVEBNÍK   | ČERMÁK RADEK, NĚMČANY 40, 684 01 NĚMČANY               |  |  |  |                                |
| MÍSTO STAVBY  | NĚMČANY, k.ú. NĚMČANY, parc.č. 2354/1                  |  |  |  |                                |
| NAZEV STAVBY  | BYTOVÝ DŮM   |  |  |  |                                |
| STAVEBNÍ OBJEKT   | SO.01 STAVEBNÍ OBJEKT 1 - BYTOVÝ DŮM                   |  |  | FORMÁT   | 6x44                           |
| ČÁST  | DLE VYHL. č. 499/2006 Sb. VE ZNĚNÍ UČINNÉM OD 1.1.2018 |  |  | DATUM  | 05/2021                        |
| OBSAH:  | POHLED JIHOZÁPADNÍ                                     |  |  | STUPEŇ PD  | DPS                            |
|   |  |  |  | MĚŘÍTKO  | Č. VÝKRESU<br>1:50<br>D.1.1.09 |